

Coöperatieve Jachthaven Exploitatierening U.A.

# DE OUDE POTMARGE



Algemene ledenvergadering zaterdag 9 maart 2019

# Agenda:

1. Opening
2. Ingekomen stukken en mededelingen
3. Vaststelling van het verslag van de op 24 maart 2018 gehouden bijeenkomst
4. Stand van zaken duurzaam onderhoud “De Oude Potmarge “
5. Financieel verslag 2018 ( bijgevoegd)  
Begroting 2019 (bijgevoegd)  
Vaststelling ledenbijdrage 2020 (bijgevoegd)
6. Pauze
7. Verslag kascommissie 2018
8. Samenstelling kascommissie 2019
9. Aftredend en herkiesbaar : A. van der Meer; secretaris  
M. Daleboudt; technische commissie
10. Website!
11. Rondvraag
12. Sluiting



# Stand van zaken duurzaam onderhoud “De Oude Potmarge”



# Wat hebben we tot nu toe aan groot onderhoud uitgevoerd 2017 /2018

- Herstel walbeschoeiing oostzijde
- Rechtzetten oostgevel en nieuwe gevelbeplating
- Bestrating op het terrein
- Loopsteigers
- Toegangsdeuren schiphuizen 14,- 15 meters

# Wat willen we nog aan groot onderhoud uitvoeren in 2019 en verder

- Gevels noordzijde
- Gevels oost en westzijde
- Funderingspalen (waar nodig)



## Technische commissie aan het woord



### **Werkzaamheden 2017-en verder**

- Toegangsdeuren schiphuizen 14,- 15 meters
- Loopsteigers
- Gevels en daken
- Terrein /bomen rooien
- Jaarlijks onderhoud

# De aftrap



# Geen deur is gelijk!





# Geleidelijk de productie op 2 per dag !

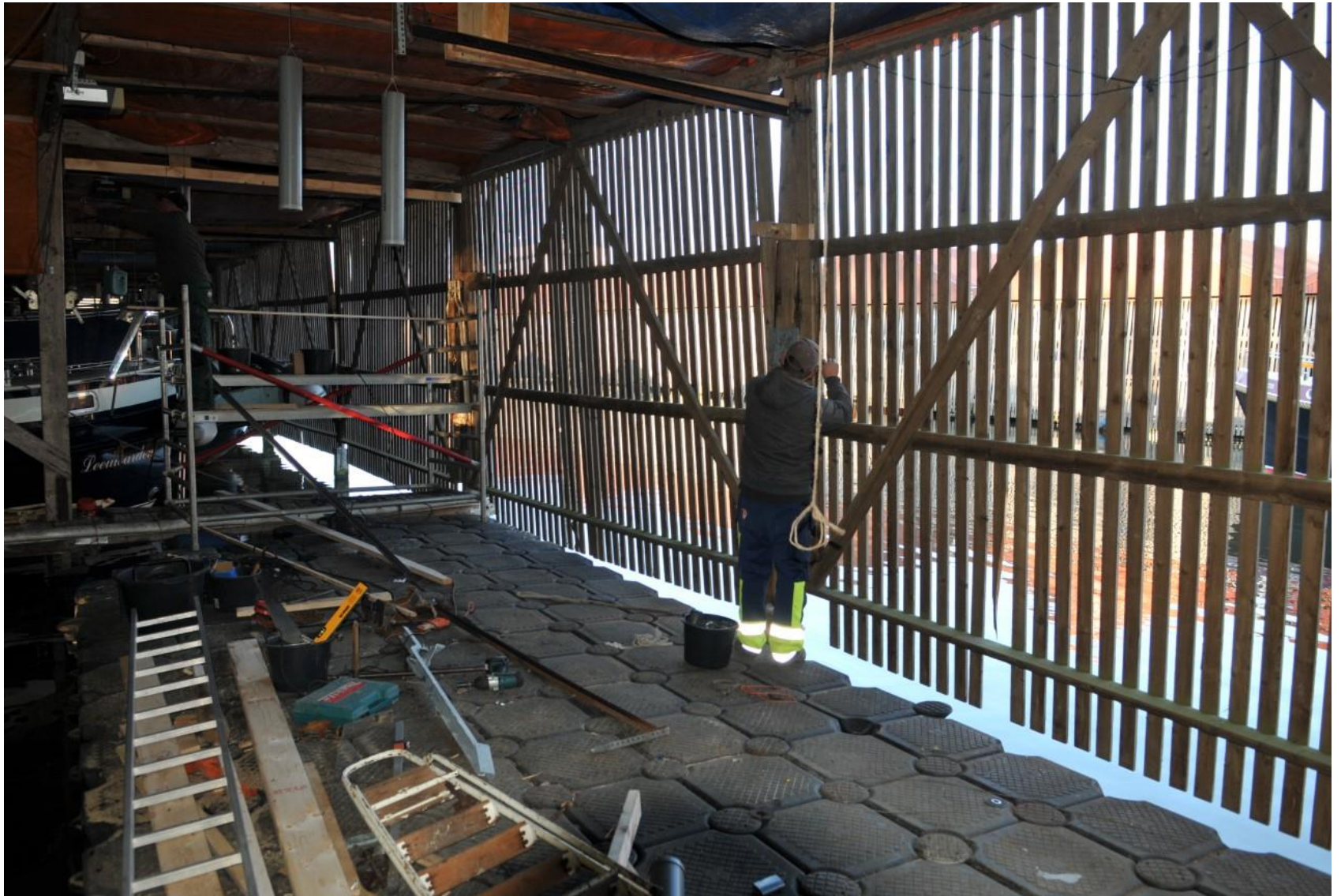

# Bootjes eruit en erin



**Na de werkdag schiphuizen weer leegmaken voor de productie van morgen**

# De uitvoering



# Stand van zaken loopsteigers



# Elektrische aandrijving toegangsdeur schiphuis





pauze

# Financieel verslag 2018

<b>Exploitatierekening</b>						
<b>Coöperatieve Jachthaven Exploitatievereniging De Oude Potmarge 2018</b>						
			werkelijk 2018	werkelijk 2017		begroting 2018
<b>Inkomsten</b>						
Opbrengst leden inclusief electra			69.859,19	69.583		69.883
Opbrengst borgstelling toegangshek			365,00	250		
Rente opbrengsten			23,23	266		23
		<b>totaal</b>	<b>70.247,42</b>	<b>70.099</b>		<b>69.906</b>
<b>Uitgaven</b>						
Belastingen WOZ & Waterschap			4.820,08	4.625		4.750
Adm kst, porto, bankkosten			459,45	593		650
Electra + water			3.017,18	2.685		3.000
Onderhoud			102.539,75	79.333		81.250
Website			417,45			
Verzekeringen			6.985,60	6.839		7.250
Bestuurskosten			4.093,15	298		750
Accountantskosten			2.341,35	2.178		2.118
		<b>totaal</b>	<b>124.674,01</b>	<b>96.551</b>		<b>99.768</b>
		<b>Saldo</b>	<b>54.426,59-</b>	<b>26.452-</b>		<b>29.862,00-</b>

# Financieel verslag 2018

Financiële rekening 2018		2018	2018
1/1 Rabo rek crt	1.482,79	Uitgaven	124.674,01
1/1 Rabo spaarrekening	154.500,00		
		31/12 Rabo rek crt	1.056,20
Inkomsten	70.247,42	31/12 Rabo spaarrekening	100.500,00
	<u>226.230,21</u>		<u>226.230,21</u>



# Begroting onderhoud 2019

## Begroting onderhoud 2019

		<b>realisatie 2018</b>	<b>begroot 2019</b>
onderhoud <u>electra</u>		1.502	3.000
<u>groot onderhoud wal besch +fundatie palen</u>			
<u>groot onderhoud deuren</u>		89.004	8.500
<u>groot onderhoud dak</u>			25.000
<u>klein onderhoud</u>		2.033	4.500
<u>dakgoten schoonmaken &amp; reparatie</u>			
<u>brandblussers</u>		378	750
<u>wand 14m rechtzetten+ beplating +belett</u>			
<u>aankoop container</u>		850	
<u>carboleren oostgevel</u>			
<u>vernieuwing toegangsdeuren 13,14,15</u>			
<u>terreinonderhoud + renovatie binnensteigers</u>		8.676	5.000
<u>vernieuwing gevels oost en west zijde</u>			
<u>electronisch toegangshek</u>		97	1.000
	<b>totaal</b>	<b>102.540</b>	<b>47.750</b>

## Verslag kascommissie 2018 en vaststelling kascommissie 2019



https://www.jachthavendeoudepotmarge.nl

E7216

jachthaven de oude potm

Veilig | https://www.google.nl/search?q=jachthaven+de+oude+potmarge&aq=jachthaven+&aq=chrome.1.691593j6957j6960j0.5192j08&sourceid=chrome&ie=UTF-8

Google

jachthaven de oude potmarge



Alle Maps Afbeeldingen Nieuws Shopping Meer Instellingen Tools

Ongeveer 2.580 resultaten (0,50 seconden)

### Coöperatieve Jachthaven Exploitatievereniging De Oude Potmarge UA

<https://drimble.nl/.../cooperatieve-jachthaven-exploitatievereniging-de-oude-potmarge>

Veel informatie over Coöperatieve Jachthaven Exploitatievereniging De Oude Potmarge UA, gvestigd in Leeuwarden en geregistreerd bij de KVK onder n. U heeft deze pagina 4 keer bezocht. Laatste bezoek: 16-3-18

### Jachthaven De Oude Potmarge

<https://www.jachthavendeoudepotmarge.nl/>

Welkom. Welkom op de website van Jachthaven De Oude Potmarge. Leden kunnen inloggen door middel van het inlog menu links! De Oude Potmarge. Jachthaven de Oude Potmarge is een coöperatieve vereniging die schiphuizen exploiteert. De vereniging heeft 102 schiphuizen met diverse afmetingen. De schiphuizen...

U heeft deze pagina diverse keren bezocht. Laatste bezoek: 17-3-18

### Coöperatieve Jachthaven Exploitatievereniging UA - Jachthaven De ...

<https://www.jachthavendeoudepotmarge.nl/index.php/component/users/?view=reset>

Vul het e-mailadres in dat bij uw account hoort. Er zal een verificatiecode naar uw e-mailadres worden verzonden. Wanneer u de verificatiecode heeft ontvangen kunt u een nieuw wachtwoord kiezen voor uw account. E-mailadres \* Verstuur Menu Home - Nieuws - Onze schiphuizen - Foto's van ons complex Bestuur van ...

### Coöperatieve Jachthaven Exploitatievereniging 'De Oude Potmarge ...

[www.watersportrecreatie.nl/bedrijf/Coöperatieve-Jachthaven-De-Oude-Potmarge-15000](http://www.watersportrecreatie.nl/bedrijf/Coöperatieve-Jachthaven-De-Oude-Potmarge-15000)

Coöperatieve Jachthaven Exploitatievereniging 'De Oude Potmarge' UA, Exploitatie van een jachtwerf aan de Holstmeerweg te Leeuwarden. U heeft deze pagina bezocht op 16-3-18

### Coöperatieve Jachthaven Exploitatievereniging 'De Oude Potmarge'

<https://www.openz.companies.nl/hoofdacrescreatie-cooperatieve-jachthaven-exploitatiever>



## Jachtwerf "De Potmarge" ★

Jachthaven in Leeuwarden, Nederland

Website Route

Adres: Holstmeerweg 10, 8936 AR Leeuwarden

Telefoon: 058 212 4007

Provincie: Friesland

Een bewerking voorstellen - Bent u eigenaar van dit bedrijf?

Ontbrekende gegevens toevoegen

Openingstijden toevoegen

Kent u deze plaats? Beantwoord korte vragen

Vragen en antwoorden

Stel als eerste een vraag

Stel een vraag

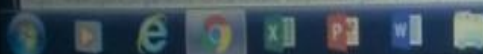

11:13 18-3-2018

MEDION

# Rondvraag



Afsluiting